

**Solo Urbano**  
Solo Urbanizado  

- EC Espaço Central
- EC(1) Espaço Central - Cidade Património
- EC(2) Espaço Central - Espaço Público
- EC(3) Espaço Central - Barrios
- ER Espaço Residencial
- ER(1) Espaço Residencial - Moradias Unifamiliar
- ER(2) Espaço Residencial - Edifício Plurifamiliar
- ER(3) Espaço Urbano de Baixa Densidade
- AE Espaço de Atividades Económicas
- UI Espaço de Uso Especial-Equipamentos e Infraestruturas
- UI(1) Equipamentos Afetos à Defesa Nacional

**Solo Urbanizável**

- ER Espaço Residencial
- ER(1) Espaço Residencial - Moradias Unifamiliar
- ER(2) Espaço Residencial - Edifício Plurifamiliar
- ER(3) Espaço Urbano de Baixa Densidade
- AE Espaço de Atividades Económicas
- UI Espaço de Uso Especial-Equipamentos e Infraestruturas

**Estrutura Ecológica Urbana**  
Espaços consolidados  

- EV(1) Espaço Verde de Recreio
- EV(2) Espaço Verde de Proteção e Conservação

  
Espaços programados  

- EV(1) Espaço Verde de Recreio
- EV(2) Espaço Verde de Proteção e Conservação

**Solo Rural**

- PA Espaço Agrícola de Produção
- FL Espaço Florestal
- NU Espaço de Uso Múltiplo Silvopastoril
- N Espaço Natural
- AR Aglomerado Rural
- ED Área de Edificação Dispersa Isolada
- ED(1) Área de Edificação em Solo Rural Periurbano
- C Espaço Cultural
- CI Espaço Cultural - Quintas
- EQ Equipamentos afetos à Defesa Nacional
- EG Espaços de exploração, prospeção e pesquisa de recursos geológicos

- BL Pedras Licenciadas
- EA Área Potencial - Exploração de Recursos Geológicos

**Planos Municipais de Ordenamento do Território**

- PMO Zona Industrial de Arcos (P.M.O.T.(1))
- PMO Campo da Feira (P.M.O.T.(2))
- PMO Zona Industrial de Estremoz (P.M.O.T.(3))

**Perímetro Urbano**

**Saúde e Segurança Pública**

- Bombas Voluntárias
- Força Especial de Bombeiros
- Guarda Nacional Republicana
- Polícia de Segurança Pública
- Equipamentos de Saúde

**Baça**

- Limite do concelho
- Limite de Freguesia
- Concelhos limítrofes
- Construções
- Marcos Geodésicos
- Marcas de Nivelamento Geométrico de Alta Precisão
- Curvas de Nível
- Hidrografia
- Planos de Água
- Barragem de Frei Joaquim - Localização Prevista

**Rede Rodoviária**

- Rede Nacional Fundamental - AE
- Rede Nacional Fundamental
- Rede Nacional Fundamental Prevista
- Rede Nacional Complementar - EN
- Rede Rodoviária Regional
- Estradas Desclassificadas - Jurisdição EP
- Estradas Desclassificadas
- Rede de Estradas e Caminhos Municipais
- Rede de Estradas e Caminhos Municipais Prevista
- Ciclovias - Localização Prevista

**Rede Ferroviária**

- Linha de Évora (Sem exploração)
- Ramal Vila Viçosa (Sem exploração)
- Ramal de Portalegre (Sem exploração)

**Rede Nacional de Transporte de Eletricidade**

- Subestação da Rede Nacional de Transporte de Eletricidade
- Infraestrutura de Transporte de Energia Elétrica
- Infraestrutura de Transporte de Energia Elétrica Projetada

**Fonte:**

Série Cartográfica Nacional:  
Escala: Cartografia 1:10.000 (EN10N)  
Ano de Edição: 2001  
Sistema de Referência: ETRS89PT-TM06  
Estado: Planície / Planície a 3,3m  
Estado: Planície, que a 10% na complexidade e classificação  
Projeção: Nacional de Base Gráfica a 3,3m

Cartografia Temática:  
Ano: 2011  
Escala: 1:10.000  
Ano de Edição: 2011  
Autor: CNAAC  
Propriedade: CNAAC  
Ortofotomontagem: 2005

Rede Nacional Cartográfica: 0,5 Hectares  
Nomenclatura: Hidrografia, 5 Níveis, Corine Land Cover  
Nomenclatura de Campo: 2008  
Sistema de Referência: ETRS89PT-TM06  
Vértices Geodésicos, DGT, 2014

Carta Administrativa Oficial de Portugal (CAOP), DGT, Versão 2014  
Sistema de Referência: ETRS89PT-TM06  
Vértices Geodésicos, DGT, 2014

Marca de Nivelamento Geométrico de Alta Precisão, DGT, 2014. Esta informação deverá ser de 10m em 10m, com os elementos constantes no ANEXO II do Relatório do Plano

Sistema de Referência: ETRS89PT-TM06

VERSÃO FINAL		ORDENAMENTO			
PLANTA DE ORDENAMENTO					
1ª CORREÇÃO MATERIAL					
PROJ.	DES.	VERIF.	APROV.		
A EQUIPA DO PLANO	Miguel Pardo	08-10-2015	08-10-2015		
08-10-2015	08-10-2015	08-10-2015	08-10-2015		
08-10-2015	08-10-2015	08-10-2015	08-10-2015		
08-10-2015	08-10-2015	08-10-2015	08-10-2015		

ESCALA	DESENHO Nº	REV.
1:25.000	1	

FORMATO	FICHEIRO	FOLHA
A0 - 1189x841	PDM_ETZ_OH_F2_8.mxd	2 de 4



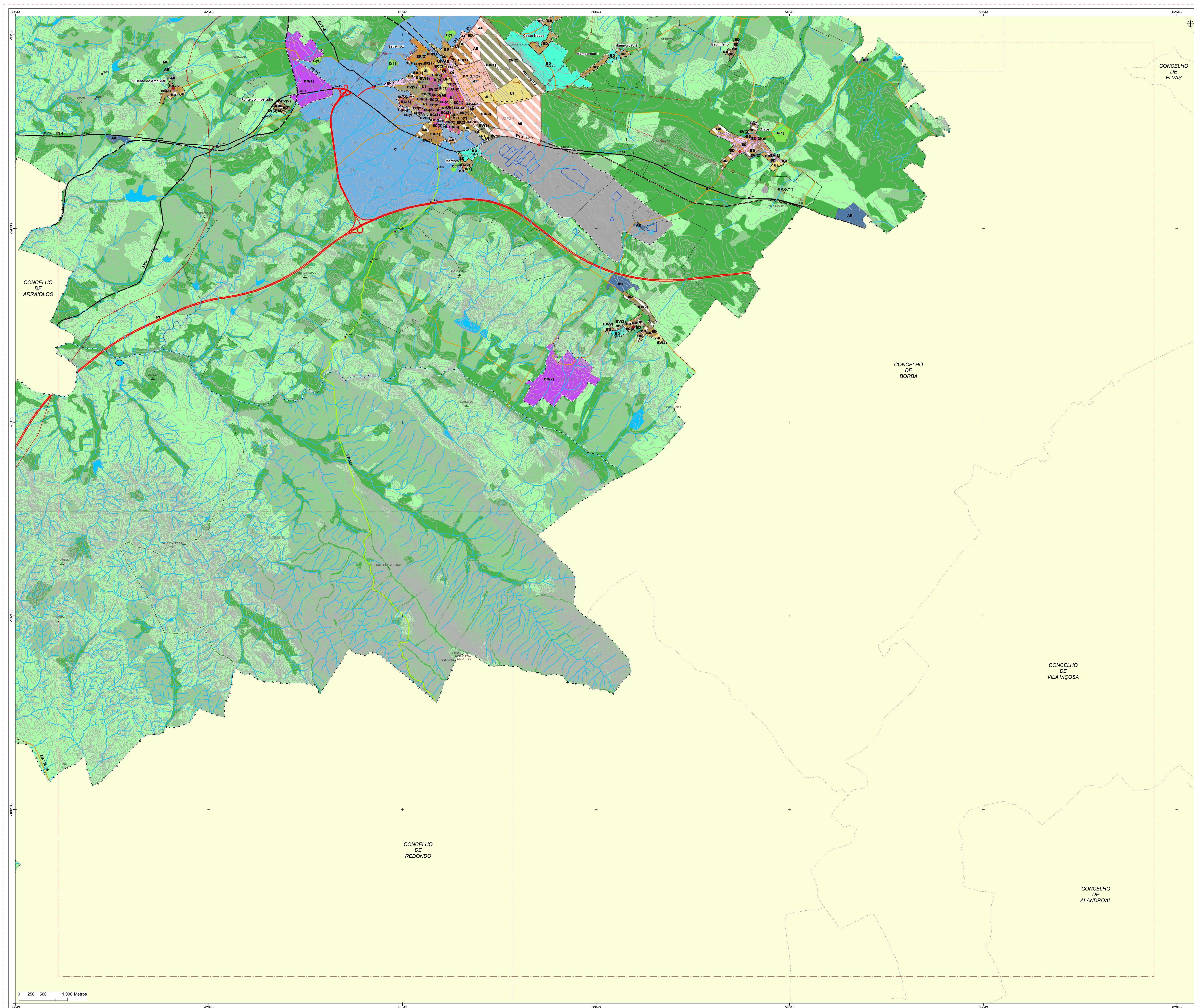

**Solo Urbano**

Solo Urbanizado

- EC Espaço Central
- EC(1) Espaço Central - Cidade Património
- EC(2) Espaço Central - Espaço Público
- EC(3) Espaço Central - Bairros
- ER Espaço Residencial
- ER(1) Espaço Residencial - Moradias Unifamiliar
- ER(2) Espaço Residencial - Edifício Plurifamiliar
- BU Espaço Urbano de Baixa Densidade
- AE Espaço de Atividades Económicas
- UI Espaço de Uso Especial-Equipamentos e Infraestruturas
- UI(1) Equipamentos Afetos à Defesa Nacional

Solo Urbanizável

- ER Espaço Residencial
- ER(1) Espaço Residencial - Moradias Unifamiliar
- ER(2) Espaço Residencial - Edifício Plurifamiliar
- BU Espaço Urbano de Baixa Densidade
- AE Espaço de Atividades Económicas
- UI Espaço de Uso Especial-Equipamentos e Infraestruturas

**Estrutura Ecológica Urbana**

Espaços consolidados

- EV(1) Espaço Verde de Recreio
- EV(2) Espaço Verde de Proteção e Conservação

Espaços programados

- EV(1) Espaço Verde de Recreio
- EV(2) Espaço Verde de Proteção e Conservação

**Solo Rural**

- PA Espaço Agrícola de Produção
- FL Espaço Florestal
- UM Espaço de Uso Múltiplo Silvopastoril
- N Espaço Natural
- AR Aglomerado Rural
- ED Área de Edificação Dispersa Isolada
- ED(1) Área de Edificação em Solo Rural Periurbano
- EC Espaço Cultural
- QU Espaço Cultural - Quintas
- AE Equipamentos afetos à Defesa Nacional
- UI Equipamentos de exploração, prospeção e pesquisa de recursos geológicos
- PD Pedreiras Licenciadas
- AP Área Potencial - Exploração de Recursos Geológicos

UOPG

- UOPG(1) - Estremoz Quintas e Equipamentos
- UOPG(2) - Estremoz Expansão Nordeste
- UOPG(3) - Estremoz Expansão Sudeste
- UOPG(4) - Estremoz antigo UOPG(1)
- UOPG(5) - PU Cidade de Estremoz incluindo AESRP Frandina / Casas Novas / Mamporcão
- UOPG(6) - PIER ED(1) Aménio
- UOPG(7) - PU Martins incluindo AESRP
- UOPG(8) - PU São Bento do Cortico incluindo AESRP
- UOPG(9) - PU Góris incluindo AESRP
- UOPG(10) - PIER ED(2) Gloria Sul
- UOPG(11) - Veiros Expansão Nordeste
- UOPG(12) - Evoramonte Sul
- UOPG(13) - Evoramonte Expansão Este
- UOPG(14) - S. Lourenço de Mamporcão Expansão Oeste
- UOPG(15) - Montados de Serra d'Ossa
- UOPG(16) - PIER ED(3) Mares
- UOPG(17) - PIER ED(4) Barrocas

**Planos Municipais de Ordenamento do Território**

- PI Plano de Pormenor da Zona Industrial de Arcos (P.M.O.T.(1))
- PI Plano de Pormenor do Campo da Feira (P.M.O.T.(2))
- PI Plano de Pormenor da Zona Industrial de Estremoz (P.M.O.T.(3))

Perímetro Urbano

**Saúde e Segurança Pública**

- B Bombeiros Voluntários
- F Força Especial de Bombeiros
- G Guarda Nacional Republicana
- P Polícia de Segurança Pública
- S Equipamentos de Saúde

**Base**

- L Limite do concelho
- L Limite de freguesia
- L Concelhos limítrofes
- C Construções
- M Marcos Geodésicos
- M Marcas de Nivelamento Geométrico de Alta Precisão
- C Curvas de Nível
- H Hidrografia
- P Planos de Água
- B Barragem de Friel Joaquim - Localização Prevista

**Rede Rodoviária**

- R Rede Nacional Fundamental - AE
- R Rede Nacional Fundamental
- R Rede Nacional Fundamental Prevista
- R Rede Nacional Complementar - EN
- R Rede Rodoviária Regional
- E Estradas Desclassificadas - Jurisdição EP
- E Estradas Desclassificadas
- R Rede de Estradas e Caminhos Municipais
- R Rede de Estradas e Caminhos Municipais Prevista
- C Ciclovia - Localização Prevista

**Rede Ferroviária**

- L Linha de Ferro (Sem exploração)
- R Ramal Vila Viçosa (Sem exploração)
- R Ramal de Portalegre (Sem exploração)

**Rede Nacional de Transporte de Eletricidade**

- S Subestação da Rede Nacional de Transporte de Eletricidade
- I Infraestrutura de Transporte de Energia Elétrica
- I Infraestrutura de Transporte de Energia Elétrica Projetada

**FONTE:**

Série Cartográfica Nacional:

Fonte: Cartografia 1:50.000 (BCN100)

Ano de Edição: 2001

Estado: Cartografia não atualizada

Sistema de Referência: ETRS89PT-TM06

Exatidão Posicional: Planimetria ± 3,3m; Altimetria ± 3,0m

Exatidão Temática: qual a 80% na compilação e classificação

Projeção Plana: Normal da Bacia Geográfica

Cartografia Temática:

Ano: 2011

Escala: 1:50.000

Ano de Edição: 2011

Autoria: CNAAC

Propriedade: CNAAC

Ortofotomontagem: 2005

Rede Nacional Cartográfica: 0,5 hectare

Nomenclatura Hidrográfica: 0 Níveis, Contine Land Cover

Validação de Campo: 2008

Sistema de Referência: ETRS89PT-TM06

Carta Administrativa Oficial de Portugal (CAOP), DGT, Versão 2014

Sistema de Referência: ETRS89PT-TM06

Verificação Geodésica, DGT, 2014

Marcas de Nivelamento Geométrico de Alta Precisão, DGT, 2014 - Esta informação deve ser lida em conjunto com os elementos constantes no ANEXO II do Relatório do Plano

Sistema de Referência: ETRS89PT-TM06

**estremoz**  
município

CÂMARA MUNICIPAL DE ESTREMOZ

ARQUIPÉLAGO  
ARQUITETURA  
DESIGN  
URBANISMO  
PLANEAMENTO ESTRATÉGICO  
www.arquipelago.pt

VERSÃO FINAL

ORDENAMENTO

PROJ.	31-05-2015	PLANTA DE ORDENAMENTO		
A EQUIPA DO PLANO	31-05-2015	ESCALA	DESENHO Nº	REV.
DES. Miguel Pinho	31-05-2015	1:25.000	1	
VERIF. Manuel Lopo	31-05-2015	FORMATO	FICHEIRO	FOLHA
APROV. Manuel Lopo	31-05-2015	A0 - 1189x841	PDM_ETZ_Otd_F3_a.mxd	3 de 4



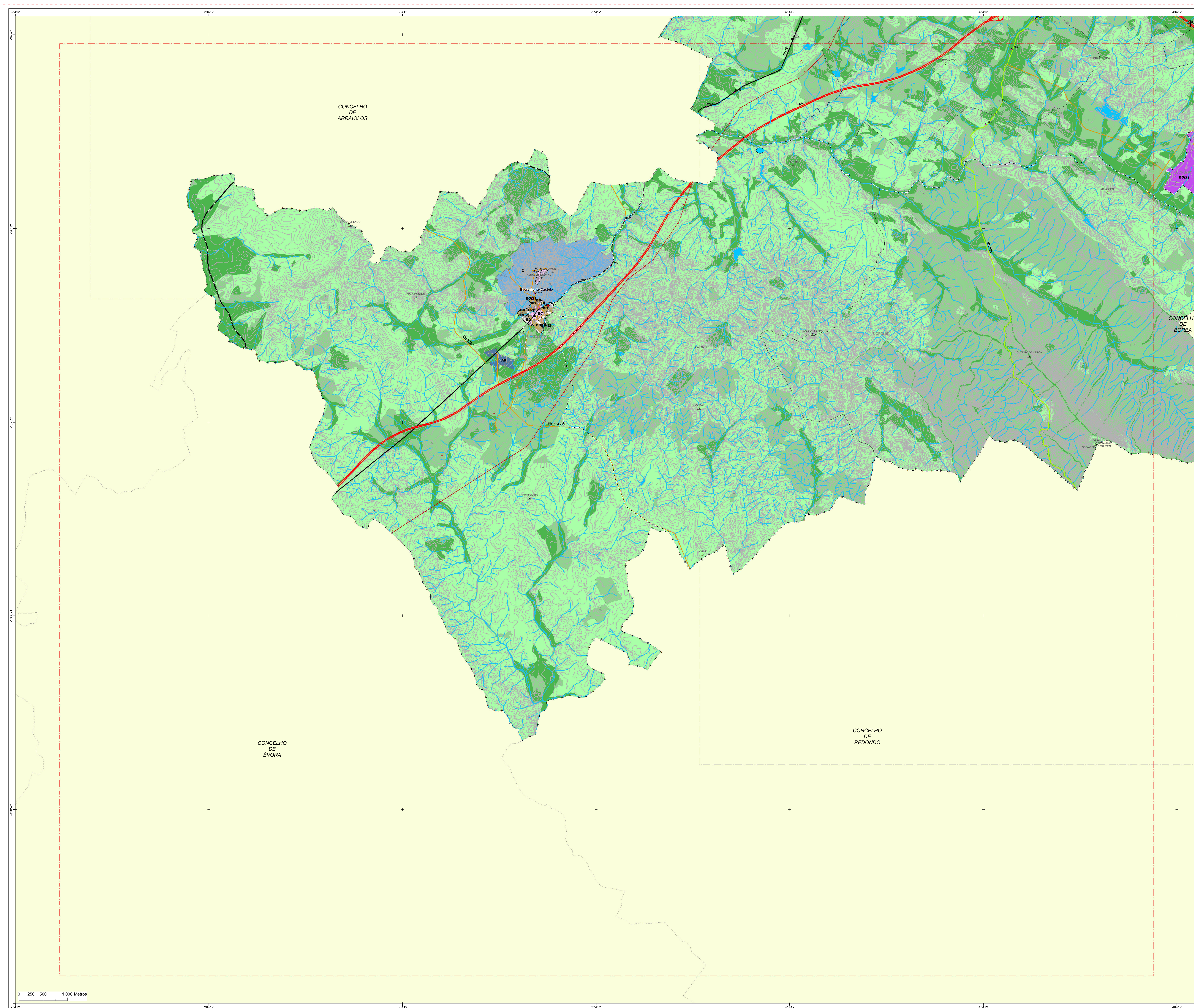

- Solo Urbano**
- Solo Urbanizado**
- EC Espaço Central
  - EC1 Espaço Central - Cidade Património
  - EC2 Espaço Central - Espaço Público
  - EC3 Espaço Central - Barrios
  - ER Espaço Residencial
  - ER1 Espaço Residencial - Moradas Unifamiliar
  - ER2 Espaço Residencial - Edifício Plurifamiliar
  - ER3 Espaço Urbano de Baixa Densidade
  - EA Espaço de Atividades Económicas
  - EU Espaço de Uso Especial-Equipamentos e Infraestruturas
  - EU1 Equipamentos Afetos à Defesa Nacional
- Solo Urbanizável**
- ER Espaço Residencial
  - ER1 Espaço Residencial - Moradas Unifamiliar
  - ER2 Espaço Residencial - Edifício Plurifamiliar
  - ER3 Espaço Urbano de Baixa Densidade
  - EA Espaço de Atividades Económicas
  - EU Espaço de Uso Especial-Equipamentos e Infraestruturas
- Estrutura Ecológica Urbana**
- Espaços consolidados**
- EV Espaço Verde de Recreio
  - EV1 Espaço Verde de Proteção e Conservação
- Espaços programados**
- EV Espaço Verde de Recreio
  - EV1 Espaço Verde de Proteção e Conservação
- Solo Rural**
- EA Espaço Agrícola de Produção
  - EF Espaço Florestal
  - EU Espaço de Uso Múltiplo Silvopastoril
  - N Espaço Natural
  - AR Aglomerado Rural
  - ED Área de Edificação Dispersa Isolada
  - ED1 Área de Edificação em Solo Rural Periurbano
  - C Espaço Cultural
  - QU Espaço Cultural - Quintas
  - ED Equipamentos afetos à Defesa Nacional
  - EU Espaços de exploração, prospeção e pesquisa de recursos geológicos
- Outros**
- PL Pedras Licenciadas
  - AP Área Potencial - Exploração de Recursos Geológicos
- UOPG**
- UOPG(1) - Estremoz Quintas e Equipamentos
  - UOPG(2) - Estremoz Expansão Nordeste
  - UOPG(3) - Estremoz Expansão Sudeste
  - UOPG(4) - Estremoz antigo UNOP
  - UOPG(5) - PU Cidade de Estremoz incluindo AESRP Frandina / Casas Novas / Mamporco
  - UOPG(6) - PIER ED(1) Amareal
  - UOPG(7) - PU Matões incluindo AESRP
  - UOPG(8) - PU São Bento do Cortiço incluindo AESRP
  - UOPG(9) - PU Góris incluindo AESRP
  - UOPG(10) - PIER ED(2) Gloria Sul
  - UOPG(11) - Veiros Expansão-Nordeste
  - UOPG(12) - Evoramonte Sul
  - UOPG(13) - Evoramonte Expansão Este
  - UOPG(14) - S. Lourenço de Mamporco Expansão Oeste
  - UOPG(15) - Montados de Serra d'Ossa
  - UOPG(16) - PIER ED(3) Mares
  - UOPG(17) - PIER ED(4) Barrocas
- Planos Municipais de Ordenamento do Território**
- PO Plano de Pormenor da Zona Industrial de Arcos (P.M.O.T.(1))
  - PO Plano de Pormenor do Campo da Feira (P.M.O.T.(2))
  - PO Plano de Pormenor da Zona Industrial de Estremoz (P.M.O.T.(3))
- Perímetro Urbano**
- Saúde e Segurança Pública**
- B Bombeiros Voluntários
  - F Força Especial de Bombeiros
  - G Guarda Nacional Republicana
  - P Polícia de Segurança Pública
  - S Equipamentos de Saúde
- Baça**
- L Limite do concelho
  - L Limite de Freguesia
  - C Concelhos limítrofes
  - C Construições
  - M Marcos Geodésicos
  - M Marcas de Nivelamento Geométrico de Alta Precisão
  - C Curvas de Nível
  - H Hidrografia
  - P Planos de Água
  - B Barragem de Frei Joaquim - Localização Prevista
- Rede Rodoviária**
- R Rede Nacional Fundamental - AE
  - R Rede Nacional Fundamental
  - R Rede Nacional Fundamental Prevista
  - R Rede Nacional Complementar - EN
  - R Rede Rodoviária Regional
  - E Estradas Desclassificadas - Jurisdição EP
  - E Estradas Desclassificadas
  - R Rede de Estradas e Caminhos Municipais
  - R Rede de Estradas e Caminhos Municipais Prevista
  - C Ciclovia - Localização Prevista
- Rede Ferroviária**
- L Linha de Évora (Sem exploração)
  - R Ramal Vila Viçosa (Sem exploração)
  - R Ramal de Portalegre (Sem exploração)
- Rede Nacional de Transporte de Eletricidade**
- S Subestação da Rede Nacional de Transporte de Eletricidade
  - I Infraestrutura de Transporte de Energia Elétrica
  - I Infraestrutura de Transporte de Energia Elétrica Projetada

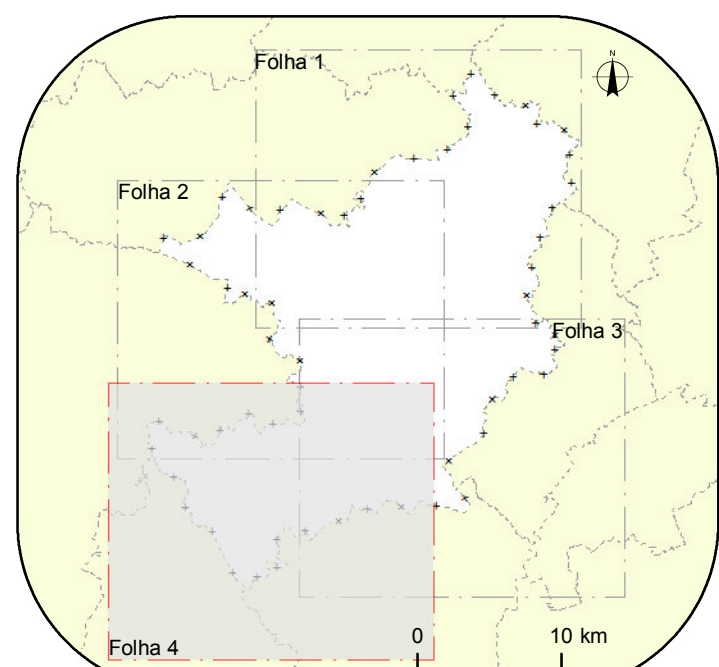

**estremoz**  
município

CÂMARA MUNICIPAL DE ESTREMOZ

ARQUIPELAGO  
ARQUITETURA  
DESIGN  
URBANISMO  
PLANEAMENTO ESTRATÉGICO  
www.arquipelago.pt

			VERSÃO FINAL		ORDENAMENTO	
A EQUIPA DO PLANO			PROPOSTA DE PLANTA DE ORDENAMENTO			
PROJ.		31-05-2015	ESCALA	DESENHO N°	REV.	
DES	Miguel Pinho	31-05-2015	1:25.000	1		
VERIF.	Manuel Lopo	31-05-2015	FORMATO	FICHEIRO	FOLHA	
APROV	Manuel Lopo	31-05-2015	AD - 1189x841	PDM_ETZ_Ord_F4_a.mxd	4 de 4	