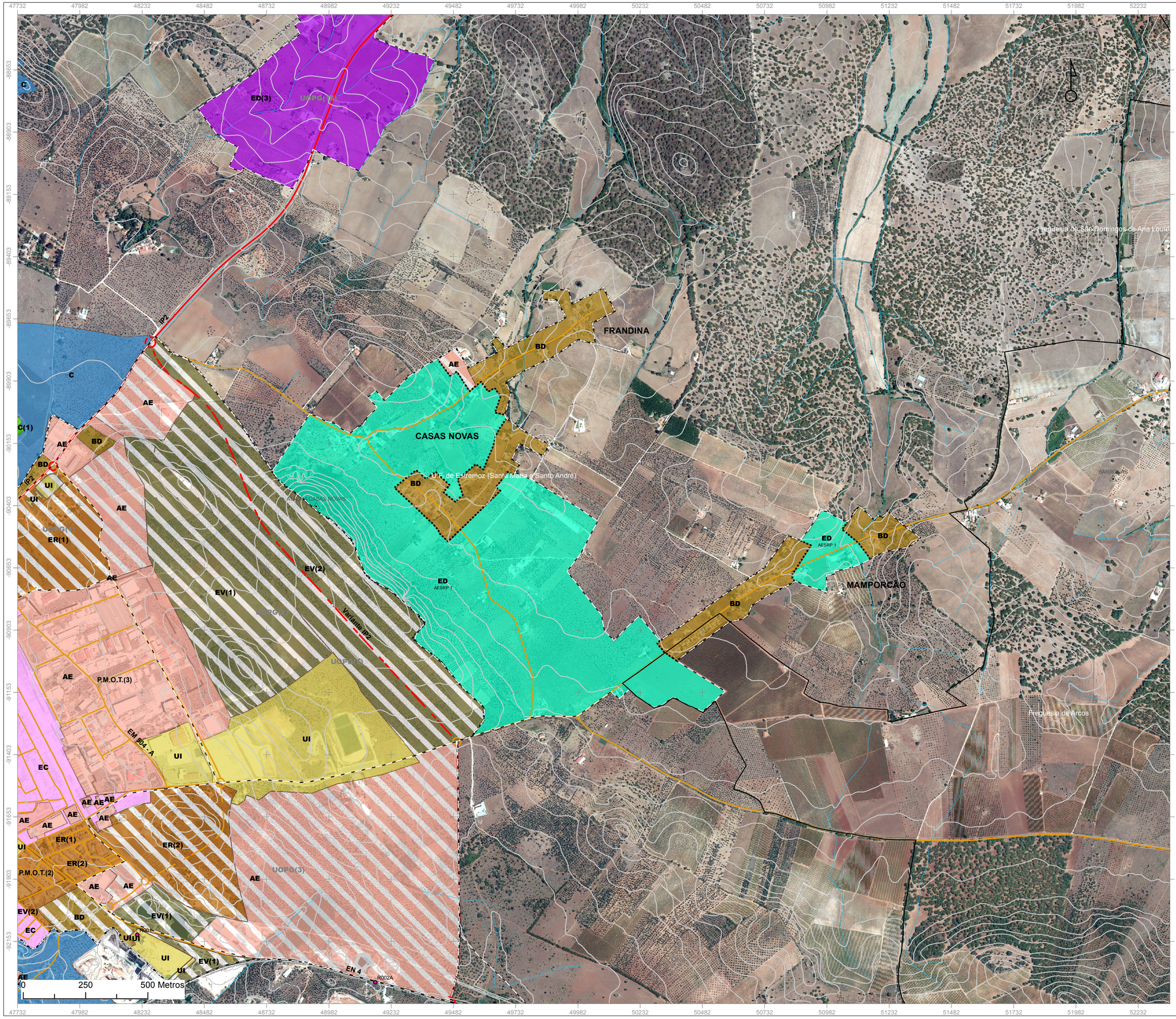


# FRANDINA / C. NOVAS / MAMPORCÃO

## Solo Urbanizado

- EC — Espaço Central
- EC(2) — Espaço Central - Espaço Público
- BD — Espaço Urbano de Baixa Densidade
- UI — Espaço de Uso Especial-Equipamentos e Infraestruturas

## Solo Urbanizável

- BD — Espaço Urbano de Baixa Densidade
- UI — Espaço de Uso Especial-Equipamentos e Infraestruturas

## Solo Rural

- N — Espaço Natural
- AR — Aglomerado Rural
- ED(n) — Área de Edificação Dispersa Isolada
- 3- Mares
- ED (AESRPn) — Área de Edificação em Solo Rural Periurbano
- 1- FRANDINA / CASAS NOVAS / MAMPORCÃO
- C — Espaço Cultural
- C(1) — Espaço Cultural - Quintas

## Estrutura Ecológica Urbana

### Espaços consolidados

- EV(1) — Espaço Verde de Recreio
- EV(2) — Espaço Verde de Proteção e Conservação

### Espaços programados

- EV(1) — Espaço Verde de Recreio
- EV(2) — Espaço Verde de Proteção e Conservação

- Perímetro Urbano
- UOPG(n) — 5- PU Cidade de Estremoz incluindo AESRP Frandina / Casas Novas / Mamporcão; 16- PIER ED3 Mares

## Rede Rodoviária

- Rede Nacional Fundamental - AE
- Rede Nacional Fundamental
- Rede Nacional Fundamental Prevista
- Rede Nacional Complementar - EN
- Rede Rodoviária Regional
- Estradas Desclassificadas - Jurisdição EP
- Estradas Desclassificadas
- Rede de Estradas e Caminhos Municipais
- Rede de Estradas e Caminhos Municipais Prevista

## Base

- Limite de Freguesia
- Vértices Geodésicos
- Marcas de Nivelamento Geométrico de Alta Precisão
- Curvas de Nível
- Hidrografia

**FONTE:**
**SÉRIE CARTOGRÁFICA NACIONAL:**
Escala: Cartografia 1:10 000 (SCN10k)
Ano de Edição: 2001
Data de Homologação: N/A - Cartografia Oficial, DGT
Sistema de Referência: ETRS89/PT-TM06
Exatidão Posicional: Planimetria = 2,2m; Altimetria = 3,0m
Exatidão Temática: igual a 90% na completude e classificação
Precisão Posicional Nominal da Saída Gráfica = 2,7m
**ORTOCARTOGRAFIA:**
Ano: 2012
Data de Homologação: N/A - Cartografia Oficial, DGT
Nº de Processo de Homologação: N/A - Cartografia Oficial, DGT
Ano de Edição: 2012
Propriedade: DGT
Resolução: 50cm
Resolução Radiométrica: RGB e Infravermelho Próximo;
Exatidão Posicional: 1,5m
Sistema de Referência: ETRS89/PT-TM06
**CARTA ADMINISTRATIVA OFICIAL DE PORTUGAL (CAOP):**
DGT, Versão 2014
Sistema de Referência: ETRS89/PT-TM06
**VÉRTICES GEODÉSICOS:** DGT, 2014
**MARCAS DE NIVELAMENTO GEOMÉTRICO DE ALTA PRECISÃO:**
DGT, 2014 - Esta informação deverá de ser lida em conjunto com os elementos constantes no ANEXO II do Relatório do Plano
**SISTEMA DE REFERÊNCIA:** ETRS89/PT-TM06

estremoz município
CÂMARA MUNICIPAL DE ESTREMOZ

PDM Estremoz
(REVISÃO DO PDM DE 1995)

ARQUIPÉLAGO
ARQUITETURA
DESIGN
URBANISMO
PLANEAMENTO ESTRATÉGICO
www.arquipelago.pt

| | | | | | |
|---|---|---|---|---|---|
| PROJ. | | | VERSÃO FINAL | ORDENAMENTO | |
| A EQUIPA DO PLANO | | 31-05-2015 | PLANTA DE ORDENAMENTO<br>**FRANDINA / CASAS NOVAS / MAMPORCÃO** | | |
| DES. Miguel Paixão | | 31-05-2015 | ESCALA 1:10000 | DESENHO Nº 1.6 | REV. |
| VERIF. Manuel Lapão | | 31-05-2015 | | | |
| APROV. Manuel Lapão | | 31-05-2015 | FORMATO A2 - 594x420 | FICHEIRO PO_ET2_1_6_PU_FCM_F2.mxd | FOLHA 1 de 1 |